



nouvelle
version
3.0

anibio

Logiciel pour la Gestion
d'Animaleries

Principales caractéristiques

Qu'est-ce qu'AniBio?

AniBio est un **logiciel convivial**, développé pour améliorer la gestion des activités d'un animalerie.

AniBio facilite la **coopération** entre les équipes de recherche et le personnel de l'animalerie tout en facilitant la **communication** et permettant à ces derniers de réaliser des demandes de service, de consulter la fiche détaillée des animaux et d'enregistrer directement les génotypes via un navigateur web standard

L'application permet aux utilisateurs de:

- Suivre chaque animal enregistré dans l'animalerie: unique identifiant/fichier
- Gérer l'hébergement des animaux
- Gérer les croisements et les portées
- Enregistrer et gérer les utilisateurs (chercheurs et personnel de l'animalerie)
- Registre des incidents
- Associer animaux à des projets et des protocoles
- Planifier les activités (naissances et sevrages)
- Rapports et statistiques

Le logiciel permet une organisation efficace de l'animalerie, et un suivi des activités quotidiennes grâce à un système d'alertes automatisées, ainsi qu'une prévention des éventuelles erreurs grâce à des messages instantanés. Une interface graphique intuitive permet la création **d'étiquettes**, de **statistiques** et **rapports**.

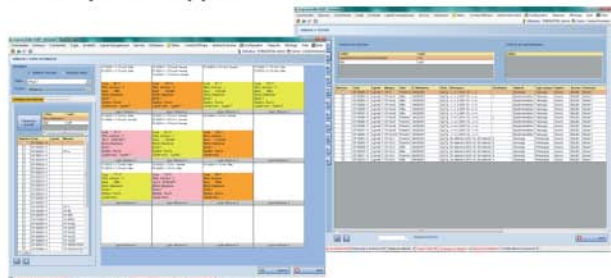

Description

AniBio est une application modulaire composée de différents modules interconnectés principalement:





Quelle édition d'AniBio s'adapte le mieux à vos besoins?

AniBio Basic

Pour ceux qui ont un budget limité qui ont besoin d'un outil professionnel pour la gestion de leur animalerie.



AniBio Advanced

Pour ceux qui ont besoin de fonctionnalités supplémentaires (services, gestion financière, etc.) et souhaite utiliser des outils web pour communiquer avec les chercheurs.

AniBio PLAT

Pour plate-formes institutionnelles ou réseau plus complexes comprenant des centres de "n" animaleries qui nécessitent la coopération et l'interopérabilité avec la gestion globale.



Votre AniBio personnalisé

Grâce à sa structure modulaire, de nouveaux modules sur mesure peuvent être facilement ajoutés pour satisfaire les attentes de chaque client.



- Gestion des statuts sanitaires
- Transgénèse et redérivation
- Gestion des stocks
- Gestion des necropsies
- Gestion des procédures (SOP)
- Cryopreservation
- Commandes de consommables
- Reservation de salles et équipements
- Gestion d'échantillons
- Inspection des salles

... et bien plus.

Nous contacter pour de plus amples informations.

Conformité

AniBio facilite la génération des tableaux statistiques à la demande de l'UE aux États membres sur l'utilisation des animaux dans l'expérimentation scientifique.

En outre, NorayBio étudie attentivement la dernière révision de la nouvelle directive européenne (2010/63/EU) sur l'expérimentation animale dont les points clés sont les suivants:

- Certificats d'expérimentation du personnel/formation
- Révision des projets et des autorisations
- Évaluation prospective et rétrospective des procédures
- Nouveaux rapports et statistiques
- "3R"

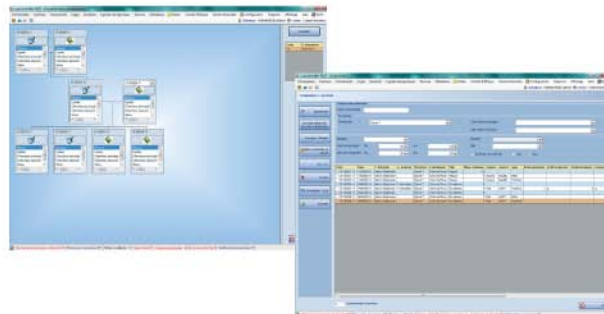

Les avantages d'AniBio

- **Exploitation des informations** - AniBio permet d'effectuer des recherches ciblées multicritères afin de recueillir les informations nécessaires à chaque utilisateur.
- **Flexibilité** - Possibilité de contrôle des informations contenues dans les menus déroulants du système, facilitant ainsi les modifications et la mise à jour des informations.
- **Fiabilité** - Permet à l'administrateur de gérer les autorisations, les accès et les privilèges de chaque utilisateur, tout en garantissant la confidentialité.
- **Efficacité** - AniBio standardise et automatise les processus, réduisant ainsi les tâches fastidieuses et la saisie des données.

Caractéristiques techniques

Le logiciel AniBio est une application client-serveur, programmée en Architecture .NET, qui supporte une base de données Microsoft SQL Server. Les adaptations demandées par le client seront réalisées sous la même technologie.

La nouvelle version peut intégrer des fonctionnalités web permettant aux utilisateurs d'accéder à certains modules via leur navigateur web à partir de n'importe quel ordinateur connecté au réseau.

Demande d'informations

Pour plus d'informations sur le logiciel AniBio veuillez écrire à anibio@noraybio.com.



Informations et contact

Noray Bioinformatics, S.L.U.
Parque Tecnológico de Bizkaia, 801A
48160 Derio (Bizkaia) Espagne
T. +34 94 403 69 98
F. +34 94 403 69 99
info@noraybio.com
www.noraybio.com

