



nueva  
versión  
3.0

**anibio**

Software para la Gestión  
de Animalarios

# Características principales

## ¿Qué es AniBio?

AniBio es un **software de fácil manejo**, especialmente diseñado para mejorar la gestión de las actividades diarias que se llevan a cabo en un animalario. Además, AniBio facilita la **cooperación** entre el personal y los investigadores realizando la **comunicación** y permitiendo la solicitud de servicios a realizar en los animales, la consulta de las fichas completas de sus animales o el registro de genotipos a través de un explorador web.

### La aplicación permite a sus usuarios:

- Mantener la trazabilidad de cada animal registrado en el sitio: registro/ficha única
- Gestionar el alojamiento de animales
- Gestionar cruces y camadas
- Registrar y gestionar usuarios (investigadores/personal)
- Registrar incidencias
- Asociar animales a proyectos y procedimientos
- Planificar actividades (tapones, partos, destetes)
- Crear informes y estadísticas

Asimismo, AniBio facilita el cumplimiento de las tareas diarias y evita errores gracias a las **alertas** automáticas. Una intuitiva interface, proporciona información instantánea mediante la edición de **etiquetas, estadísticas e informes**.

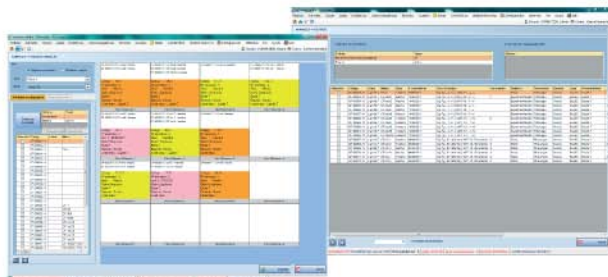

## ¿Cómo funciona AniBio?

AniBio es una aplicación modular formada por funcionalidades interconectadas. A continuación se detallan las más importantes:





## ¿Qué edición de AniBio necesitas?

### AniBio Basic

Para aquellos con un presupuesto limitado que buscan una herramienta profesional para la gestión de su animalario.



### AniBio Advanced

Para los que necesitan funcionalidades extra (servicios, gestión financiera, etc.) y quieren utilizar herramientas web para comunicarse con los investigadores.

### AniBio PLAT

Para complejas plataformas institucionales compuestas por "n" animalarios que requieren cooperación e interoperatividad con una gestión global.



### La solución AniBio a tu medida

Gracias a su estructura modular, nuevos módulos a medida pueden ser fácilmente incluidos para satisfacer tus necesidades:

- Registro de información clínica animal
- Transgénesis y rederivación
- Gestión de stock
- Gestión de necropsias
- Gestión de PNTs
- Criopreservación
- Pedidos de consumibles
- Reserva de salas y equipos
- Gestión de muestras
- Inspección de salas

... y muchos más.

Por favor, contacta para más información.

## Cumplimiento de la Normativa

AniBio ayuda a los usuarios en la creación de las principales tablas estadísticas requeridas por los miembros de la UE para el uso de animales en investigaciones científicas.

Además, NorayBio está estudiando la última revisión de la nueva Directiva Europea (2010/63/EU) para investigación con animales, en algunos de los principales puntos, tales como:

- Formación y acreditación del personal
- Revisión de proyectos y procedimientos
- Evaluación prospectiva y retrospectiva de procedimientos
- Nuevos informes y estadísticas
- Ayudar a promover el uso de las 3Rs en experimentación animal

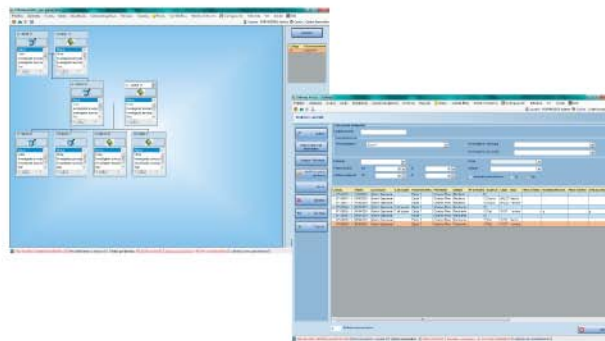

## Ventajas de AniBio

- **Explotación de datos** - AniBio permite a sus usuarios implementar diferentes criterios de búsqueda para obtener la información que buscan.
- **Flexibilidad** - Aplicación flexible que permite a los usuarios definir la información contenida en los menús desplegables y facilita así las modificaciones y adaptaciones.
- **Fiabilidad** - El administrador gestiona diferentes perfiles de usuario, verifica sus roles y los asigna a los usuarios registrados, garantizando así la confidencialidad y las competencias de los usuarios.
- **Eficiencia** - Estandariza y automatiza los procesos, reduciendo así la laboriosa tarea de introducir datos.

## Características técnicas

El software AniBio es una aplicación cliente-servidor, programada bajo Arquitectura .NET, que soporta una base de datos Microsoft SQL Server. Las mejoras solicitadas en las funcionalidades se realizarán en la misma tecnología.

La nueva versión puede incorporar nuevas funcionalidades web, que permitirán a los usuarios acceder a algunos de los principales módulos a través de su explorador web y desde cualquier ordenador conectado a Internet.

Solicita más información

Para ver cómo AniBio puede ayudarte en la gestión de tu Animalario, solicita más información del software en [anibio@noraybio.com](mailto:anibio@noraybio.com).



### Información y contacto

Noray Bioinformatics, S.L.U.  
Parque Tecnológico de Bizkaia, 801A  
48160 Derio (Bizkaia) España  
T. +34 94 403 69 98  
F. +34 94 403 69 99  
[info@noraybio.com](mailto:info@noraybio.com)  
[www.noraybio.com](http://www.noraybio.com)

